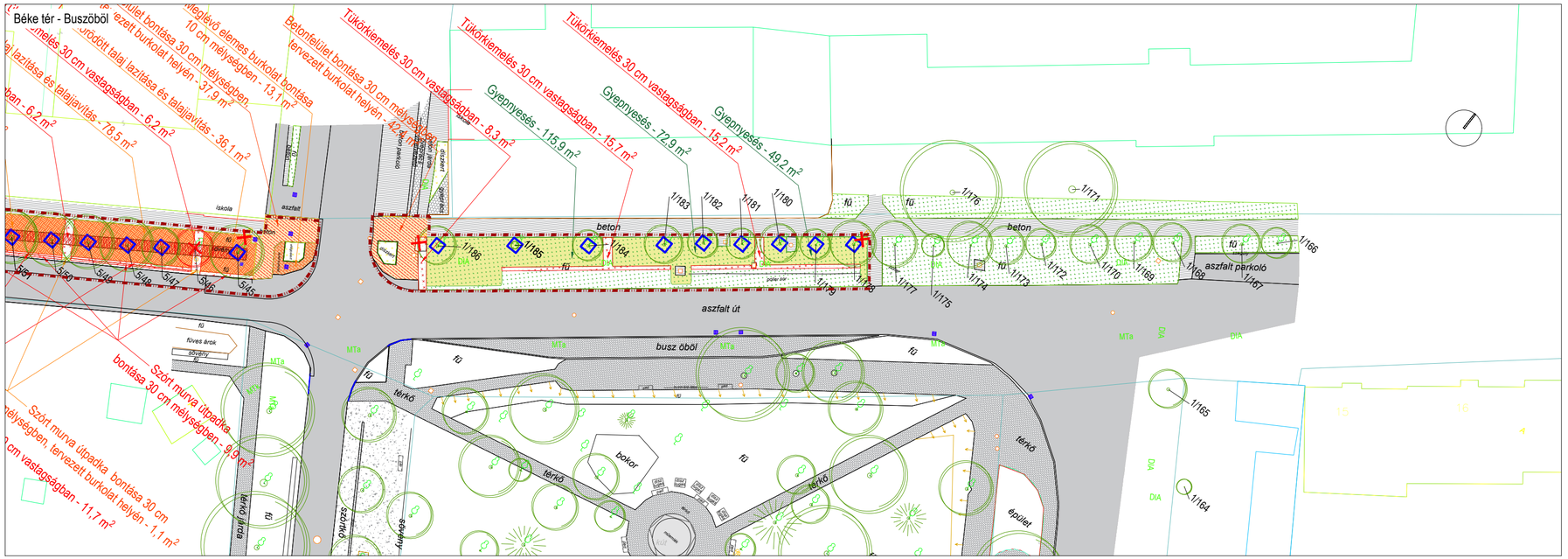

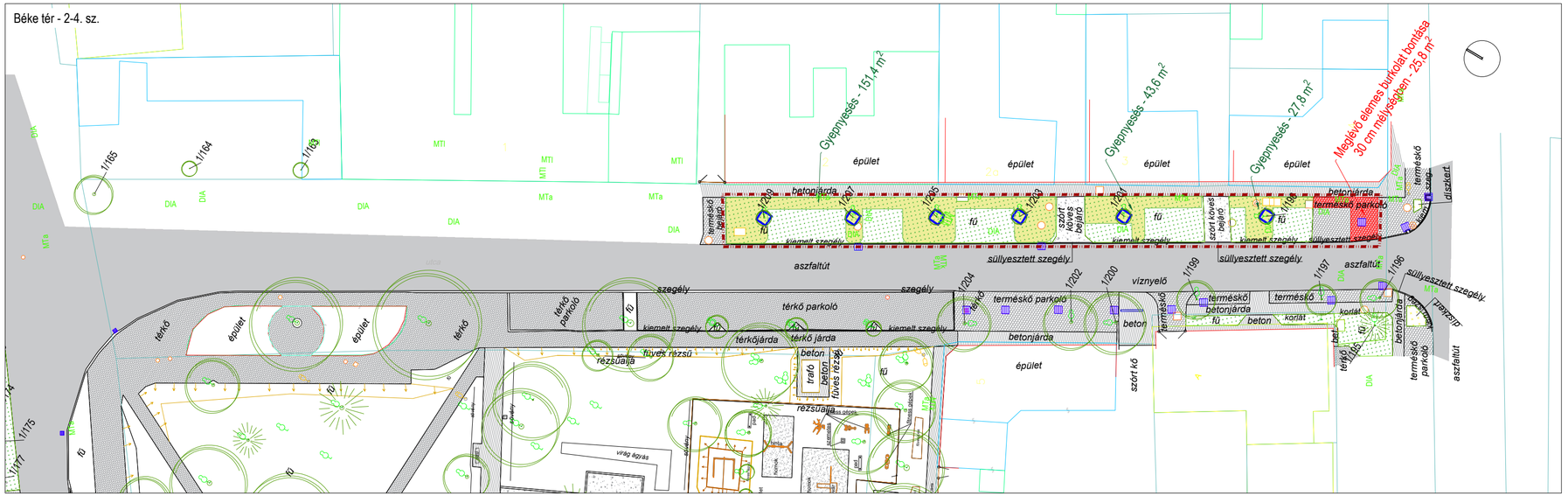

JELMAGYARÁZAT

- Tervezési terület határa
- Telekhatár
- Meglévő kerítés
- Meglévő aszfalt burkolat
- Meglévő beton burkolat
- Meglévő térkő burkolat
- Meglévő gyeprácsos burkolat
- Meglévő kockakő burkolat
- Meglévő szórt murva burkolat
- Meglévő szórt salak burkolat
- Meglévő homok burkolat
- Meglévő gumi lap burkolat
- Tervezett parkoló
- Tervezett nyílt árok
- Meglévő lombos/örökzöld fa
- Meglévő nagytermetű szoliter cserje
- Meglévő kistermetű szoliter cserje
- Meglévő cserjefelület
- Meglévő évelőfelület
- Meglévő gyepfelület
- Növényzet nélküli zöldfelület
- Közműfedlapok
- Meglévő víznyelő
- Közlekedési tábla
- Kandeláber
- Közlekedési/információs tábla
- Meglévő játszóeszköz
- Meglévő pad
- Meglévő hulladékgyűjtő
- Meglévő poller
- Meglévő korlát
- 4/10 Növényegészségügyi okból kivágandó fa
- 4/5 Építési okból kivágandó fa
- 1/51 Nagyméretű szoliter cserje irtása
- Kalodázandó faegyed
- Gyepnyesés
- Bontás utáni felület rendezése
- Meglévő szegély javítása
- Kerítés bontása
- Meglévő objektum bontása
- Cserjeírtás
- Letömörödött talaj lazítása és talajjavítás
- Szórt burkolat bontása tervezett burkolat helyen
- Szórt burkolat bontása tervezett zöldfelület helyen
- Térkő burkolat bontása tervezett burkolat helyen
- Térkő burkolat bontása tervezett zöldfelület helyen
- Nagykockakő burkolat bontása tervezett burkolat helyen
- Nagykockakő burkolat bontása tervezett zöldfelület helyen
- Beton burkolat bontása tervezett burkolat helyen
- Beton burkolat bontása tervezett zöldfelület helyen
- Tükörkiemelés 30 cm mélységben
- Rézsűfeltöltés maximum 20 cm vastagságban
- Terep hozzáigazítása tervezett burkolathoz

S-TÉR Kft.
1091 Budapest, Üllői út 5. IV/2.
Tel.: +36 1 321 85 98
e-mail: ter@s-ter.hu
www.s-ter.hu

Munka megnevezése:	Jánoshalma - TOP Plusz Élhető települések
Megrendelő:	Jánoshalma Városi Önkormányzat 6440 Jánoshalma, Béke tér 1.
Tájépítész tervező:	S-TÉR Kft. 1091 Budapest, Üllői út 5. IV/2.
Tájépítész felelős tervező:	Sándor Tamás K 01-5247
Tájépítész munkatársak:	Altdorfer Ildikó Kuti Zalán Mezei Bálint László
Rajz megnevezése:	Bontási és fakivágási terv Béke tér - Buszöböl és 2-4. sz.
Felhívás kódszáma:	TOP_Plusz-1.2.1-21
Munka törzsszám:	T032-22P
Tervtípus:	Kiviteli terv
Dátum:	2024. szeptember 20.
Lépték/ Lapméret:	M=1:500/594X297 mm
Rajzszám:	**K-01/1**